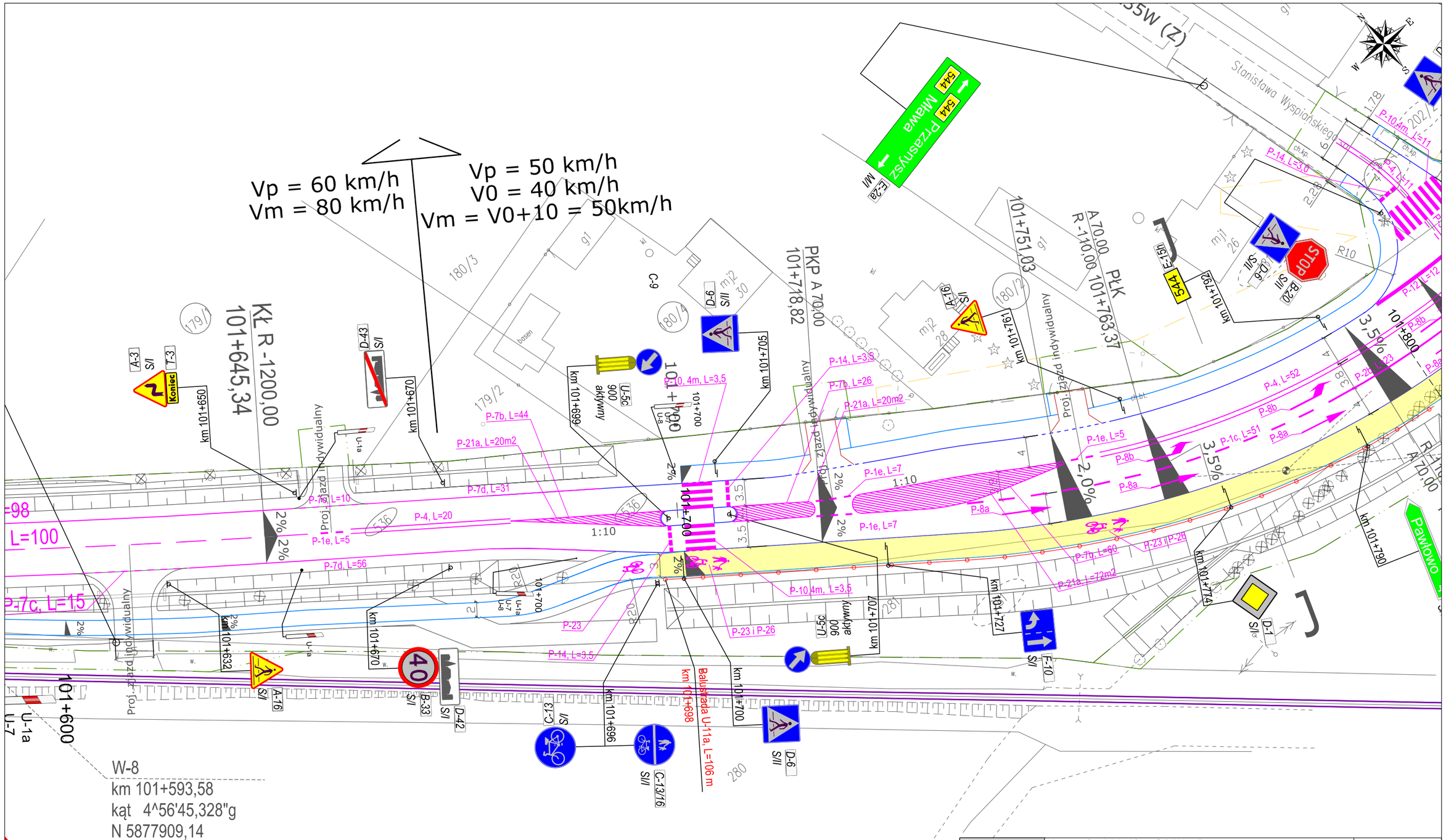

Uwaga: Dla znaków ustawionych w chodniku oraz przy ścieżce rowerowej, ścieżce pieszo-rowerowej, należy zachować skrajnię pionową wynoszącą min. 2,5 m. Skrajnia pozioma dla znaków ustawionych przy ścieżce rowerowej, ścieżce pieszo-rowerowej, wynosi min. 0,2 m.

OBIEKT	droga wojewódzka klasy G "główna"	SKALA: 1 : 500
LOKALIZACJA	DW 544 odc. I km 101+555 -102+575 pow. przasnyski, woj. mazowieckie	
TEMAT	ROZBUDOWA DROGI WOJEWÓDZKIEJ NR 544 MŁAWA-PRZASNYSZ - OSTROŁĘKA PROWADZĄCEJ DO TERENÓW INWESTYCYJNYCH PRZASNYSKIEJ STREFY GOSPODARCZEJ W SIERAKOWIE	BRANŻA: DROGOWA
STADIUM	PROJEKT STAŁEJ ORGANIZACJI RUCHU	
NAZWA RYS.	PLAN SYTUACYJNY	NR. RYS. 2.11
	BIAŁYSTOK 06.2022 r.	